Chassaigne, Francisque (18..-1922). [Valse des blondes. Op. 18]Valse des blondes : 3me caprice pour piano : op. 18. [1873].

1/ Les contenus accessibles sur le site Gallica sont pour la plupart des reproductions numériques d'oeuvres tombées dans le domaine public provenant des collections de la BnF.Leur réutilisation s'inscrit dans le cadre de la loi n°78-753 du 17 juillet 1978 :
*La réutilisation non commerciale de ces contenus est libre et gratuite dans le respect de la législation en vigueur et notamment du maintien de la mention de source.
*La réutilisation commerciale de ces contenus est payante et fait l'objet d'une licence. Est entendue par réutilisation commerciale la revente de contenus sous forme de produits élaborés ou de fourniture de service.

Cliquer ici pour accéder aux tarifs et à la licence

2/ Les contenus de Gallica sont la propriété de la BnF au sens de l'article L.2112-1 du code général de la propriété des personnes publiques.

3/ Quelques contenus sont soumis à un régime de réutilisation particulier. Il s'agit :

*des reproductions de documents protégés par un droit d'auteur appartenant à un tiers. Ces documents ne peuvent être réutilisés sauf dans le cadre de la copie privée sans l'autorisation préalable du titulaire des droits.
*des reproductions de documents conservés dans les bibliothèques ou autres institutions partenaires. Ceux-ci sont signalés par la mention Source Gallica.BnF.fr / Bibliothèque municipale de ... (ou autre partenaire). L'utilisateur est invité à s'informer auprès de ces bibliothèques de leurs conditions de réutilisation.

4/ Gallica constitue une base de données, dont la BnF est producteur, protégée au sens des articles L341-1 et suivants du code la propriété intellectuelle.

5/ Les présentes conditions d'utilisation des contenus de Gallica sont régies par la loi française. En cas de réutilisation prévue par un autre pays, il appartient à chaque utilisateur de vérifier la conformité de son projet avec le droit de ce pays.

6/ L'utilisateur s'engage à respecter les présentes conditions d'utilisation ainsi que la législation en vigueur, notamment en matière de propriété intellectuelle. En cas de non respect de ces dispositions, il est notamment passible d'une amende prévue par la loi du 17 juillet 1978.

7/ Pour obtenir un document de Gallica en haute définition, contacter reutilisation@bnf.fr.

C.1873

1508

A son ami Em. BLACHON.

VALSE des BLONDES

3me Caprice

pour PIANO

par

FRANCIS CHASSAIGNE

OP: 18. PR: 9f.

Paris, Félix MACKAR, Editeur-Commissionnaire, 22, Passage des Panoramas. (Gde Galerie)

Propriété p.r tous pays.

BnF MUS

N. 11145

Source gallica.bnf.fr / Bibliothèque nationale de France

C.1873

VALSE DES BLONDES

3me CAPRICE.

POUR LE PIANO. Par FRANCIS CHASSAIGNE

Op: 18.

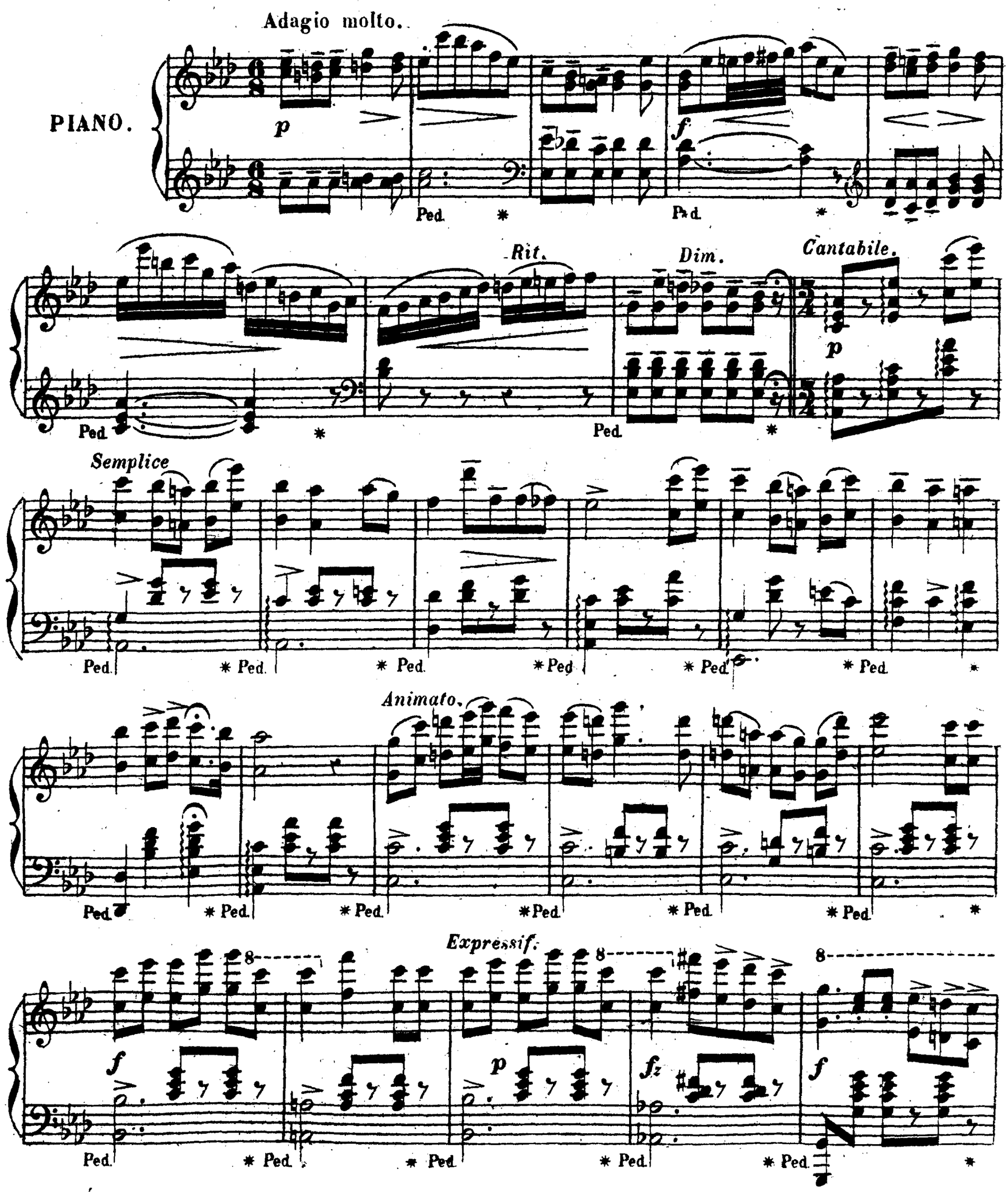

Paris, FÉLIX MACKAR Ed: 22 Passage des Panoramas. F.C. 18. E. Beauvois Grav.

8 ff Portando. p Poco animato.

Dim: Rall: p Sostenuto. poco a poco

p Ritenuto. portando. p pp

tr Rit.

tr a Tempo. Legato. Tranquillo.

pp Dolciss.

Ped. * Ped. * Ped. Ped. *

Tempo di Valse (100 = 𝅗𝅥.)

Ritenuto. ppp

ff Vivace

Ped. * Ped. * Ped. *

fz f

Ped. Ped. *

Ped. * Ped. * Ped. * Ped. * Ped. * Ped. * Ped. *

Ped. * Ped. * Ped. * Ped. * Ped. * Ped. * Ped. *

pp una corda

Ped. * Ped. *

Ped. * Ped. * Ped. * Ped. * Ped. * Ped. *

otez la sourdine

f

Ped. * Ped. * Ped. * Ped. * Ped. * Ped. *

Ped. * Ped. * Ped. * Ped. * Ped. * Ped. *

moins vite.

p

avec abandon.

Ped. * Ped. * Ped. * Ped. * Ped. *

Appassionato.

Ped. * Ped. * Ped. * Ped. * Ped. * Ped. * Ped. *

Cres - cen - do *fz* *Dim expressif*

Ped. * Ped. * Ped. * Ped. * Ped. * Ped. * Ped. *

fz

Ped. * Ped. * Ped. * Ped. * Ped. * Ped. * Ped. *

fz *p*

Ped. * Ped. * Ped. * Ped. * Ped. * Ped. *

8

Pianissimo leggiero.

Ped. *

8

Ped. * Ped. *

p

ff

Ped. * Ped.

ff martellato.

fz fz

Ped. * Ped. * Ped. * Ped. *

fp Leggiero.

Ped. *

1.a 2.a

f f

Appassionato dolce. sostenuto.

Ped. * Ped. * Ped.

Ped. * Ped. * Ped. * Ped.

Sempre cresc.

* Ped. * Ped. * Ped.

Ped. * Ped. * Ped. * Ped.

* Ped. Ped. *

fz *fz* *fz* *pp Legg.*

BnF MUS

8

Ped. * Ped. * Ped. *

8

Ped. * Ped. * Ped. *

8

1ª 2ª

pp p pp

Ped. * Ped. * Ped. *

I° Tempo.

ff Poco crescen -

Ped.

do fz

I° Tempo.

f

Ped. * Ped. * Ped. * Ped. *

Ped. * Ped. * Ped. * Ped. * Ped. * Ped. *

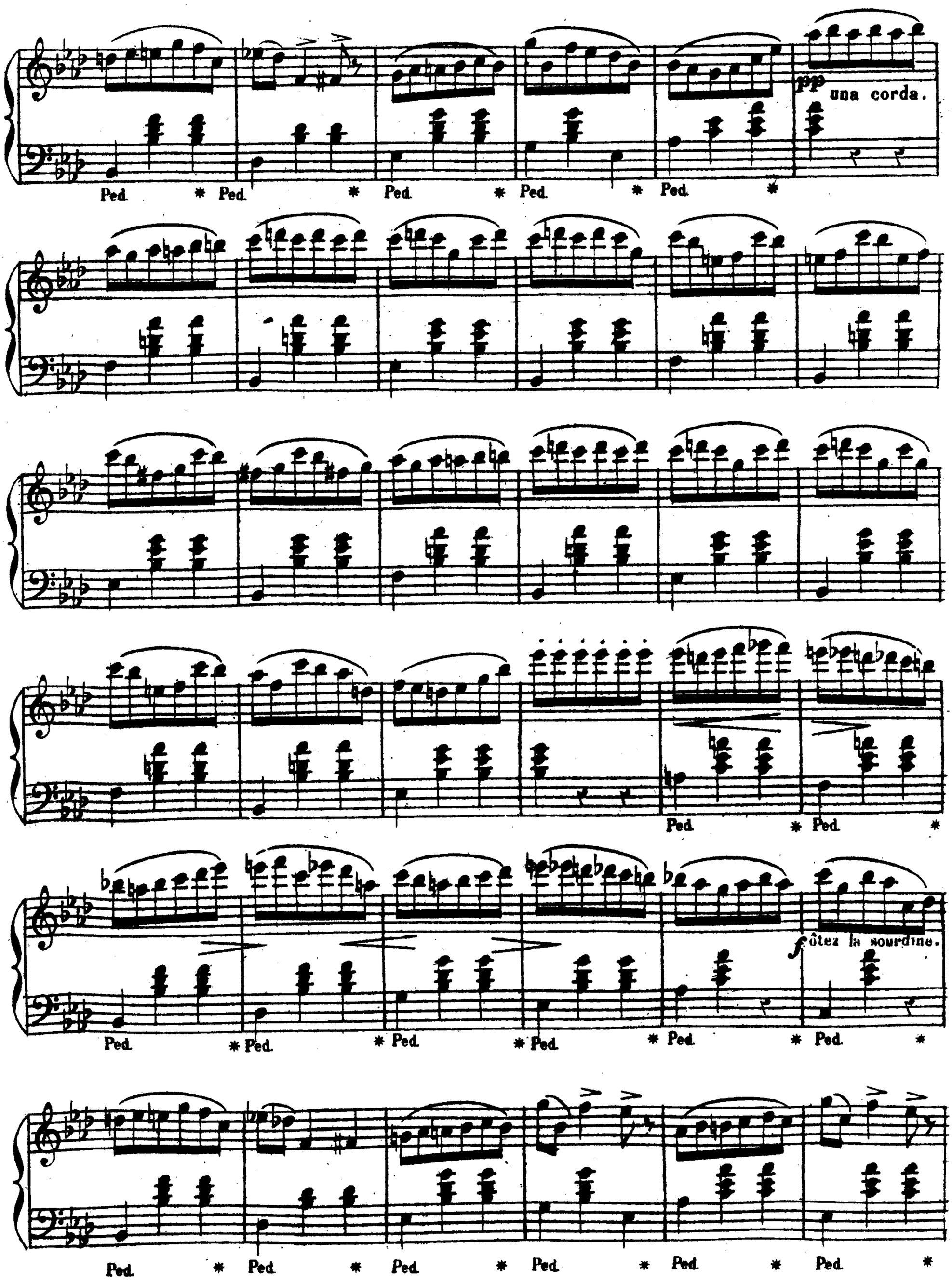
pp una corda.
Ped. * Ped. * Ped. * Ped. * Ped. *
Ped. * Ped. * Ped. * Ped. * Ped. * Ped. *
f ôtez la sourdine.
Ped. * Ped. * Ped. * Ped. * Ped. * Ped. *

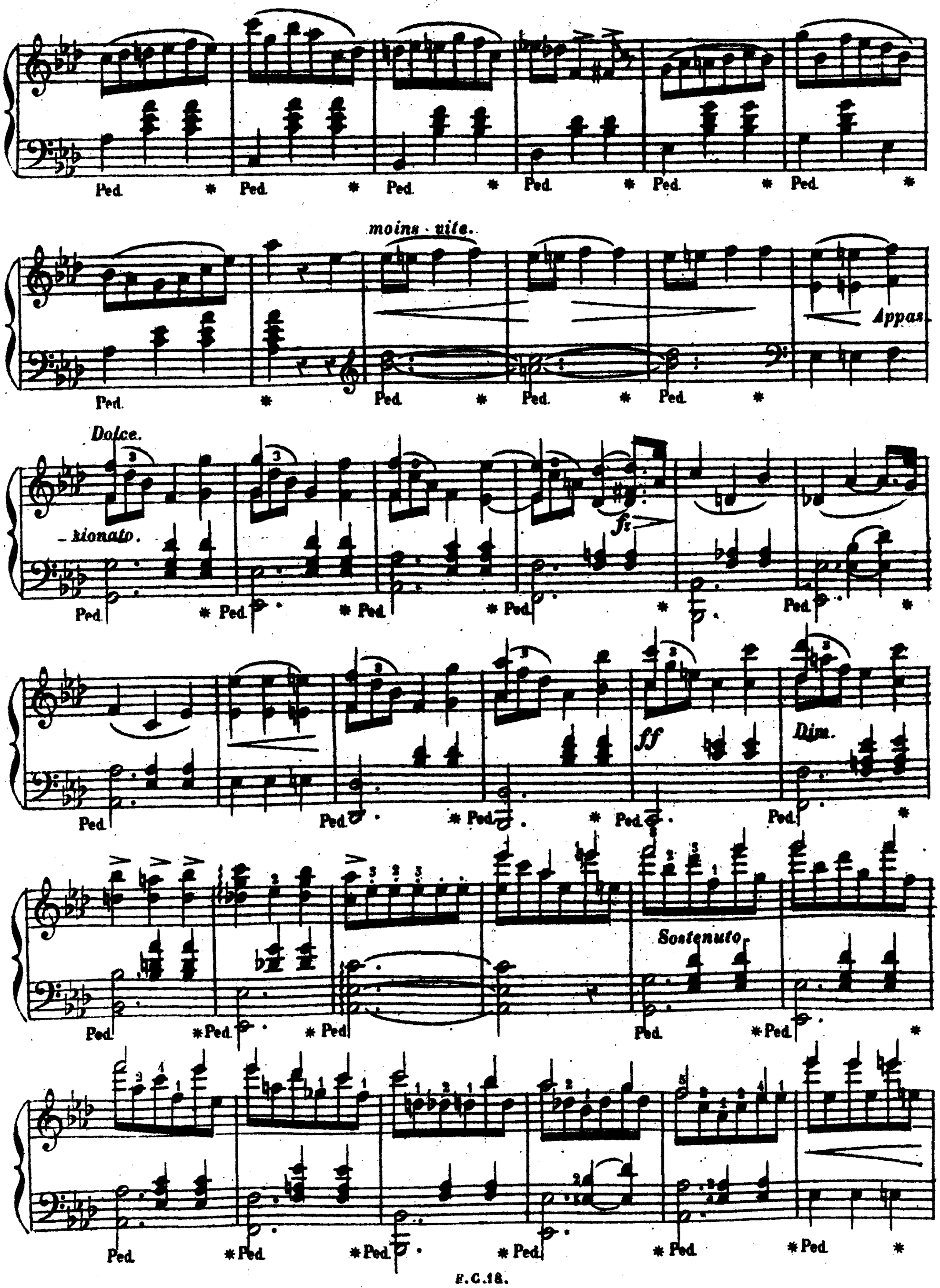
Ped.
moins vite.
Appas.
Dolce.
-zionato.
fz
ff
Dim.
Sostenuto.

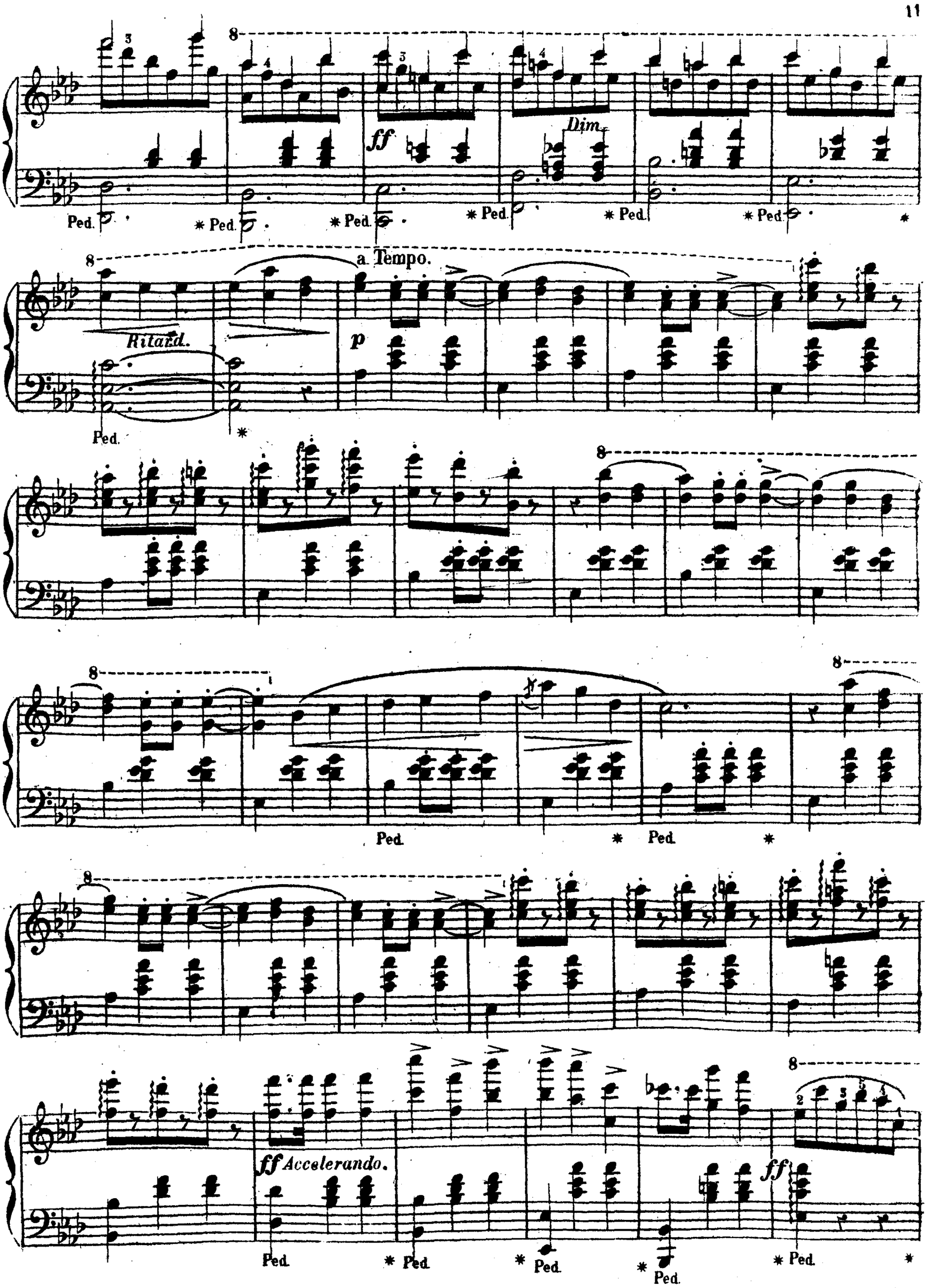
ff
Dim.
Ped.
Ritard.
a Tempo.
p
ff Accelerando.
ff

8

con grazia più animato.

p Veloce

Ped. * Ped. * Ped. * Ped. *

Ped. * Ped. * Ped. * Ped. * Ped. * Ped. *

Ped. * Ped. * Ped. * Ped. * Ped. * Ped. *

Cres - - - cen - - - do

Ped. * Ped. * Ped. * Ped. * Ped. *

p *Cresc*

Ped. * Ped. * Ped. * Ped. * Ped. *

Ped. * Ped. * Ped. * Ped. * Ped *

Ritenuto ad lib:

a Tempo.

p Con grazia.

Cres - cen - do

Cresc

8

Ped. * Ped. * Ped. * Ped. * Ped. *

retenez le mouvt.

Largo.

8

Cres - cen - do con impeto ff

Ped. * Ped. Ped. 8 *

Grandiose.

Ped. * Ped. * Ped.

Ped. * Ped. * Ped. * Ped. * Ped.

Largo. Cresc - en - do

* Ped. * Ped. * Ped. *

ff Sempre.

Ped. * Ped. * Ped. * Ped.

* Ped. * Ped. * Ped. * Ped. *

fz

Lento con largo Pianissimo.

pp

Ped. * Ped. * Ped. * Ped. * Ped. * Ped. * Ped. *

Animato presto

fz

Ped. * Ped. * Ped. * Ped. * Ped. * Ped. * Ped. *

p Poco cresc - - cen - - do

Ped. * Ped.

ff

Ped. *

Imp. Duchemin 33 r. Molière.

F. G. 18.
BnF MUS